



AZTRO
DESARROLLOS INMOBILIARIOS

Donde la
excelencia inmobiliaria
cobra vida.

www.aztrodesarrollos.com

Más de **12**
desarrollos entregados,
en **7 años,**
nos respaldan.



MONTECRISTO 130



¿Quiénes somos?

Somos una empresa apasionada por la creación de espacios excepcionales en Yucatán y la Riviera Maya. Con una trayectoria de 6 años en la industria inmobiliaria, hemos transformado sueños en patrimonios y contribuido al crecimiento y la belleza de esta región única.

Misión

Crear espacios que **inspiren, conecten y mejoren** la vida de las personas en las mejores ubicaciones de la ciudad y así generar valor en nuestros inversionistas, colaboradores y proveedores.

Visión

Ser la **referencia indiscutible en la creación de espacios habitacionales excepcionales** que reflejen la belleza y la cultura de la región para ser líderes en innovación y sostenibilidad con el fin de contribuir al bienestar de las comunidades.

Valores

Nos guiamos por valores como la **calidad, la innovación y la integridad** por la cual nuestros inversionistas, colaboradores y proveedores se mantienen con nosotros.

EXPERTOS EN CREAR EL ESPACIO INDICADO PARA TI

Nuestra trayectoria

UNA HISTORIA QUE SE CUENTA CON NUESTROS COMPROMISOS CUMPLIDOS

2017 - 2019



2020



2021 - 2023

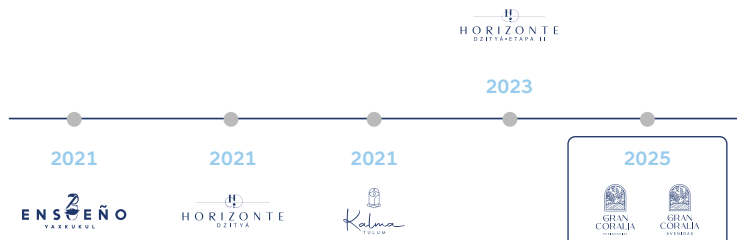

Estamos orgullosos de haber entregado 10 desarrollos inmobiliarios exitosos, cada uno de ellos con su propia historia y encanto. Estos proyectos han sido el resultado de la colaboración de un equipo apasionado y dedicado que trabaja incansablemente para superar las expectativas y así entregar el mejor espacio.

www.aztrodesarrollos.com

Conoce los mejores proyectos
residenciales que desarrollamos en

Tulum

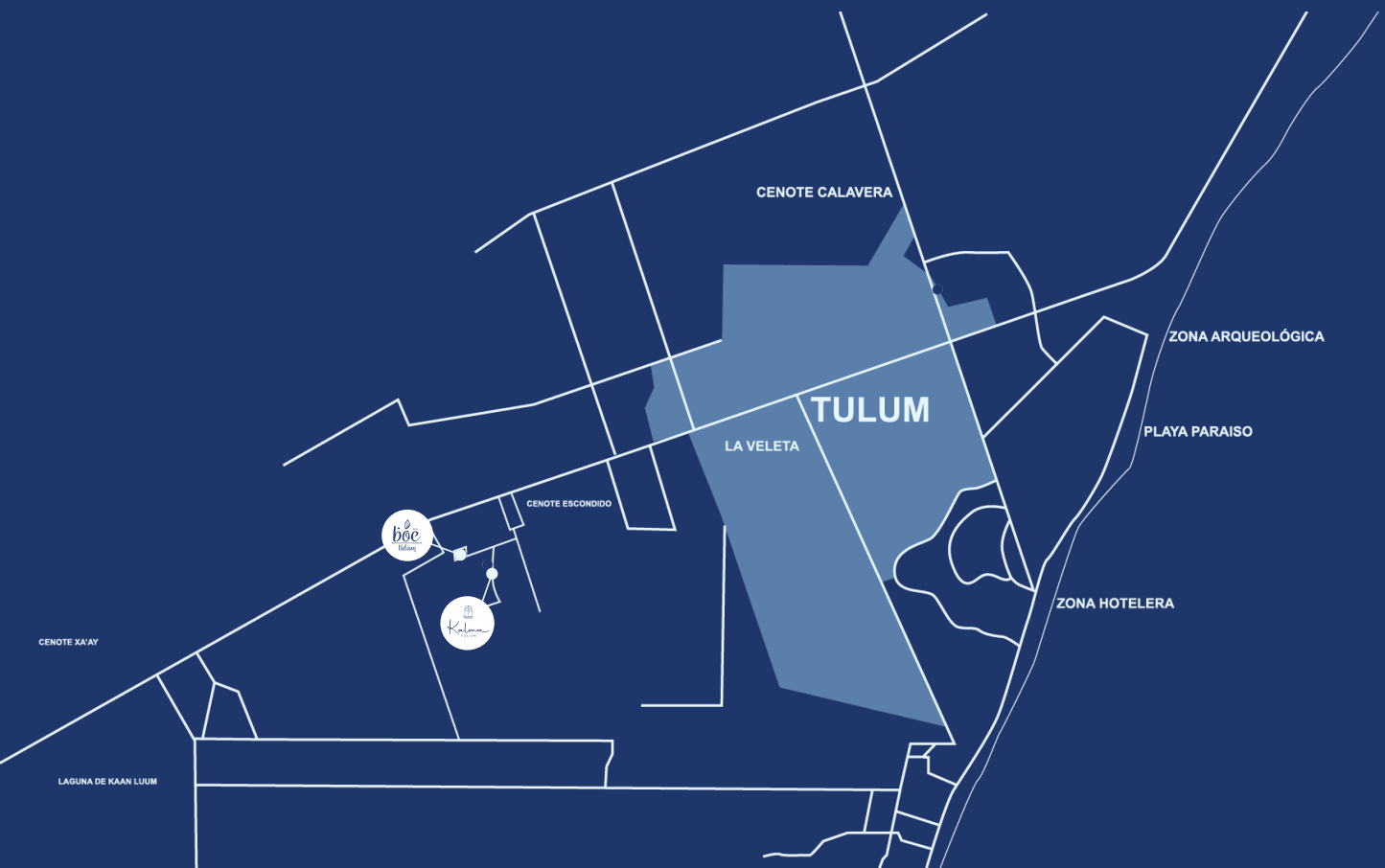



boc
tulum

ENTREGADO

BOE - TULUM

Además de las playas, uno de los grandes atractivos de Tulum es su gran oferta cultural. Tulum es uno de los sitios más emblemáticos de Quintana Roo, debido a su ubicación privilegiada y la excelente conservación de su impresionante zona arqueológica.

Conoce Boé Tulum, un desarrollo conformado por 31 lotes urbanizados con uso de suelo H4 y entrega inmediata. Encuéntrate con la naturaleza y disfruta de su excelente ubicación a tan sólo 10 minutos de las hermosas playas de Tulum.

Características



Calles de adocreto y banquetas



Corriente eléctrica subterránea



Uso de suelo h4



Alumbrado de vialidades internas



Certeza Jurídica



Dentro del Plan de Desarrollo Urbano de Tulum.



Conoce la ubicación

CONOCER



Kalma
TULUM

ENTREGADO



KALMA - TULUM

Kalma Tulum es un desarrollo dentro de la región 12 de Tulum pensado para que el usuario sea capaz de disfrutar de la naturaleza y al mismo tiempo habitarla.

Kalma Tulum te recibe una monumental estructura circular soportada por seis columnas cubiertas por vegetación nativa, creando la ilusión de ser un elemento flotante lleno de plantas dando una sensación de conexión con la naturaleza desde el primer contacto con el desarrollo.

Kalma Tulum cuenta con 5 hectáreas habitables distribuidas en 135 lotes, con uso de suelo H4 y ubicación estratégica a tan solo 4 minutos del Centro de Tulum.

Características



Zona comercial
(Lote mixto)



Corriente eléctrica
subterránea



Uso de suelo
H4



Calles de
adocreto y
extensos
andadores



Alumbrado de
vialidades
internas



Certeza
Jurídica

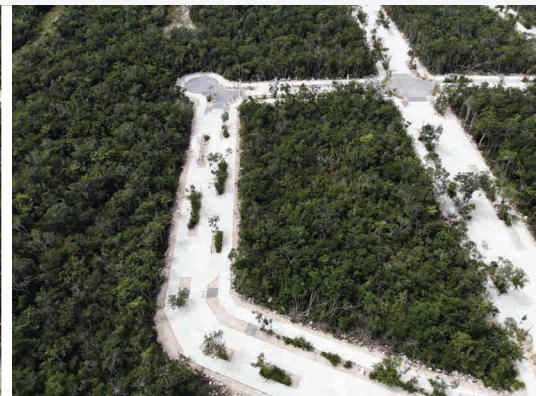

Conoce la ubicación

CONOCER

www.aztrodesarrollos.com

Conoce los mejores proyectos
residenciales que desarrollamos en

Playa del Carmen





GRAN CORALIA

RESIDENCIAL

DISPONIBLES



GRAN CORALIA RESIDENCIAL PLAYA DEL CARMEN

Gran Coralia es una privada residencial de 10 hectáreas y 310 terrenos habitacionales en Playa del Carmen, el alma de la Riviera Maya, dividido en dos etapas: Serena, de 113 terrenos; y Marina, de 197.

En Gran Coralia convergen la comodidad y el crecimiento urbano de la ciudad, de tal manera, te ofrecemos un Uso de Suelo Mixto Barrial 1.

Hemos creado un entorno donde cada detalle está pensado para ofrecerte una experiencia para vida de Playa; un lugar donde la tranquilidad y el bienestar son parte de tu rutina diaria, con espacios diseñados para la relajación, el ocio y la convivencia y superficies desde los 127.14 m² hasta los 280.74 m².

Características

- Calles interiores anchas de concreto rayado
- Alumbrado de vialidades y área social
- Acometida eléctrica
- Agua potable
- Circuito cerrado de vigilancia
- Drenaje sanitario
- Drenaje pluvial
- Caseta de vigilancia 24 horas
- Sistema de voz y datos
- Zona de Wi-Fi en amenidades
- Y más

Amenidades

- Salón de eventos
- Área de asador y picnic
- Terraza y barra
- Albercas
- Cancha de pádel
- Canchas de Pickleball
- Área para niños
- Áreas verdes
- Cancha de usos múltiples
- Andador
- Gimnasio cerrado
- Y más



Conoce la ubicación

CONOCER



GRAN CORALIA

AVENIDAS

LOTES CON USO DE SUELO MIXTO

DISPONIBLES

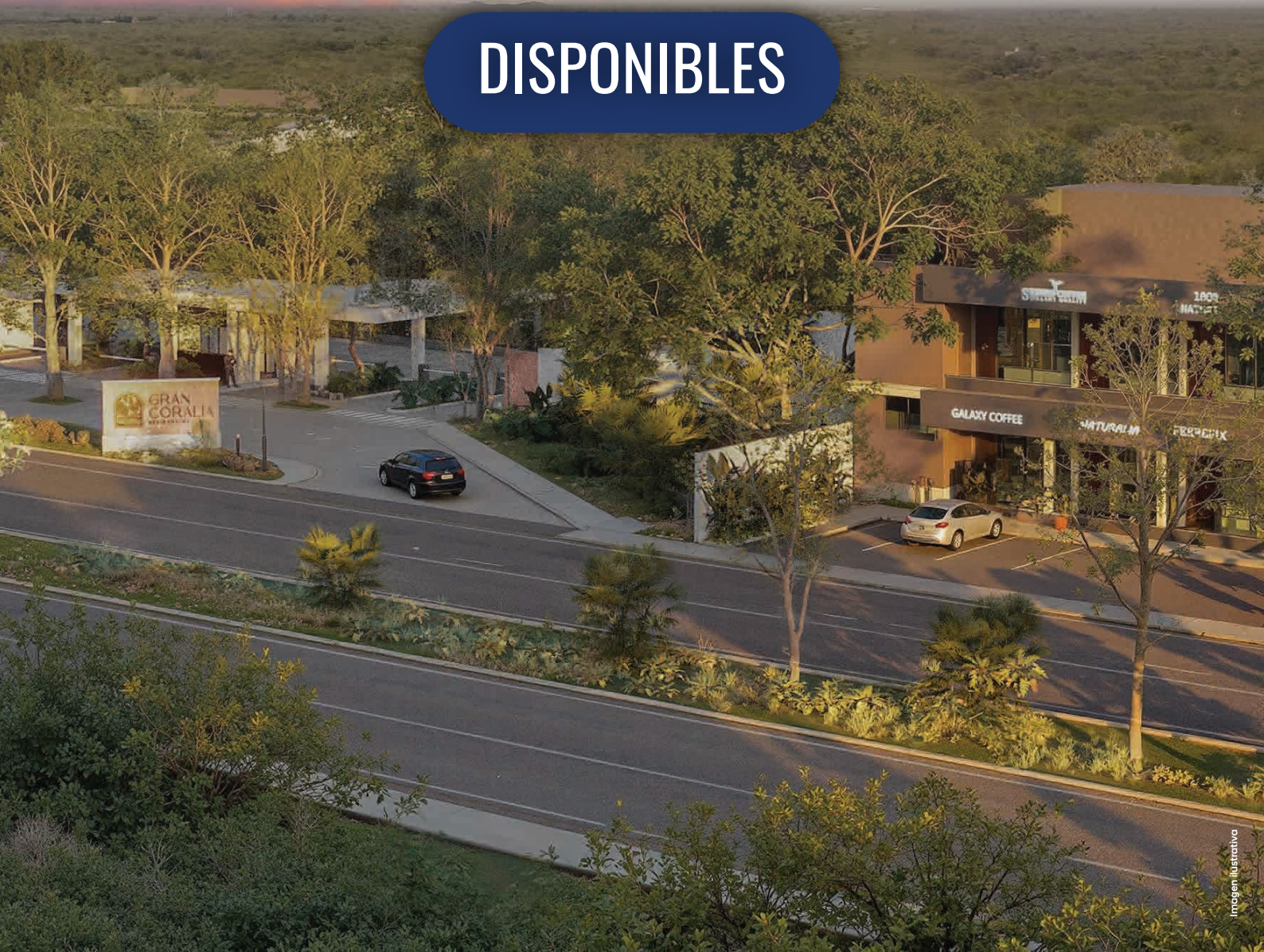



Desarrolla tu proyecto en Gran Coralía Avenidas con nuestros terrenos de Uso de Suelo Mixto Barrial 1 sobre Avenida Universidades, Avenida Flor de Ciruelo y Avenida Paseos del Mayab en Playa del Carmen, Quintana Roo.

Con superficies desde 174.05 m² hasta 1,525.60 m², tendrás el espacio ideal para desarrollar una amplia variedad de giros comerciales en una de las zonas con mayor crecimiento y atractivo turístico en México.

Terrenos ideales para centros educativos, alojamientos, clínicas y consultorios médicos, restaurantes, cafeterías, resturant-bar, mini super y supermercados, centros comerciales y más de 90 diferentes categorías.

Características

Uso de Suelo
Barrial Mixto 1

Superficies desde
174.05 m² hasta 1,525.60 m²

Terrenos ideales para servicios
comerciales y/o habitacionales

Se entrega con
mojoneras



Conoce la ubicación

CONOCER

Conoce los mejores proyectos
residenciales que desarrollamos en

Mérida





HORIZONTE

DZITYÁ SEGUNDA ETAPA

100% VENDIDO Y ENTREGADO



HORIZONTE DZITYA - MÉRIDA

Bienvenido a Horizonte Dzitya Segunda Etapa, un emocionante desarrollo inmobiliario que te ofrece 31 lotes residenciales en una ubicación privilegiada en Mérida, Yucatán. Aquí, tu sueño de vivir en el paraíso se hace realidad.

La zona norte de Mérida podría catalogarse como la mejor zona, ya que, es un punto estratégico, siendo el más reconocido de Mérida, debido a su crecimiento continuo, alto nivel de seguridad y plusvalía. Además, por el acceso directo a servicios como hospitales, centros comerciales, centros escolares y buena conectividad.

Características



Zona residencial y comercial



Corriente eléctrica subterránea



Cercanía a grandes desarrollos



Calles pavimentadas



Alumbrado público



Certeza Jurídica

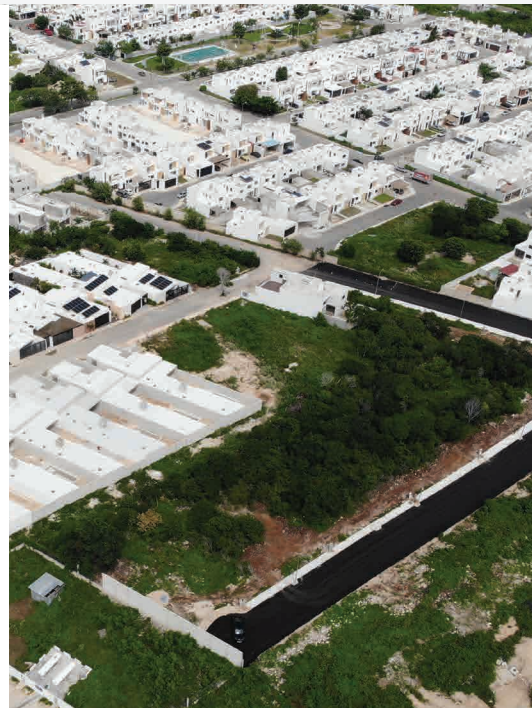

Conoce la ubicación

CONOCER



**Algea Lotes
Residenciales**

ENTREGADO

Algea es un conjunto residencial de 78 lotes, ubicado en Yaxkukul con gran proyección y crecimiento habitacional en la zona norte de más importante desarrollo en Yucatán.

El desarrollo (no es régimen de condominio), cuenta con calles pavimentadas interiores, luz subterránea, banquetas y barda en la facha principal. Se encuentra sobre la carretera que conduce a Yaxkukul (más delante de la privada Yaxlum y Aldeas de Conkal) a unos 10 minutos de Altabrisa.

- 78 Lotes.
- Corriente eléctrica subterránea.
- Calles pavimentadas.
- Ubicado sobre amplia avenida
- Cercanía a grandes desarrollos.
- Banquetas.
- Zona norte de Mérida.

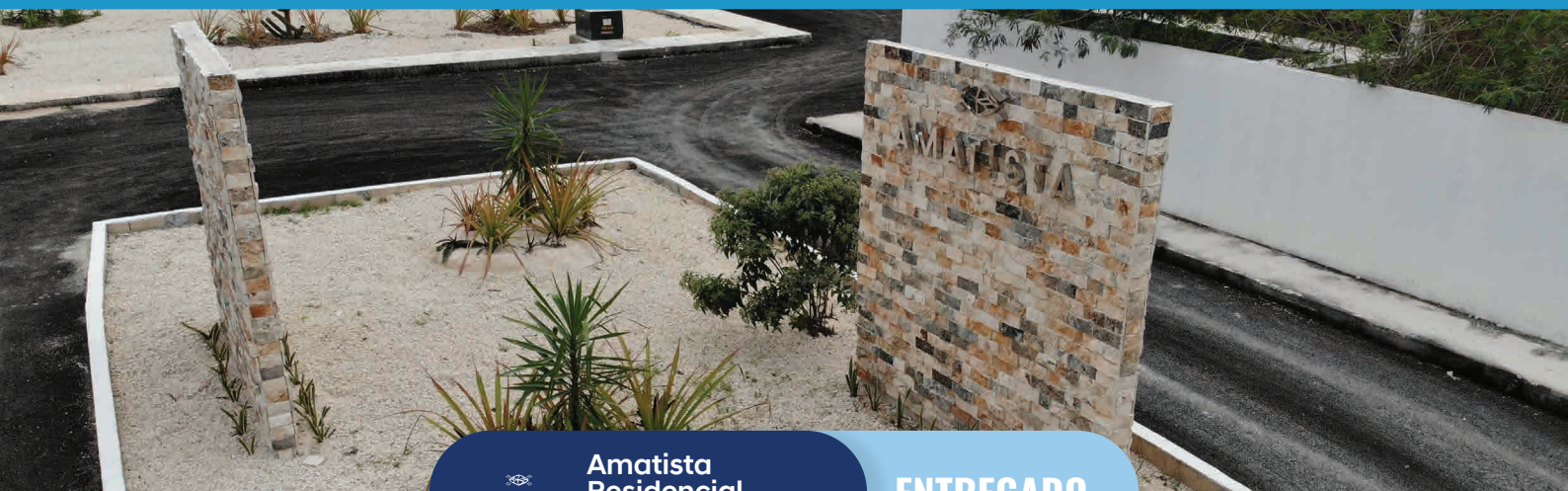

**Amatista
Residencial
Misnebalam**

ENTREGADO

Amatista es un conjunto residencial conformado por 25 lotes urbanizados en una zona con alta proyección de desarrollo.

Este proyecto de vivienda cuenta con 1,400m² de áreas verdes y se ubica a sólo unos minutos de las playas del Puerto de Progreso. De esta manera, podrás ofrecerle un estilo de vida tranquilo a tu familia, permaneciendo cerca de todos los servicios que Mérida ofrece.

- 25 Lotes.
- Corriente eléctrica subterránea.
- Calles pavimentadas.
- Parque recreativo con áreas verdes.
- Ubicado sobre amplia avenida
- Cercanía a grandes desarrollos.
- Certeza jurídica.
- Banquetas.
- Zona norte de Mérida.



Cumbre Dzityá

ENTREGADO

Cumbre Dzityá es un proyecto de 56 lotes residenciales con servicios en la zona norte de Mérida, Yucatán. La versatilidad de nuestro desarrollo se extiende con una zona exclusiva para el flujo económico. Actualmente la primera línea a pie de la avenida principal en Dzityá esta destinada para lotes comerciales. Aquí podrás constituir tu propio plan de negocios y duplicar tu retorno de inversión.

- 56 Lotes.
- Agua potable y drenaje pluvial.
- Alumbrado de vialidades.
- Calles pavimentadas.
- Zona comercial.
- Ubicado sobre importante avenida.
- Cercanía a grandes desarrollos.
- Certeza jurídica.
- Banquetas.
- Zona norte de Mérida.



El Muro Dzityá

ENTREGADO

El Muro es un desarrollo residencial conformado por 18 lotes residenciales situado en una de las zonas de mayor plusvalía de la ciudad. Localizado en una zona de gran crecimiento habitacional y desarrollo como escuelas, centros comerciales, super-mercados, entre otros.

- 18 Lotes.
- Zona norte de Mérida.
- Calle pavimentada.
- Banquetas.
- Energía eléctrica.
- Agua potable.



ENSEÑO
YAXKUKUL

Ensueño
Yaxkukul

ENTREGADO

Ensueño está conformado por 17 lotes residenciales y comerciales ubicados en Yaxkukul, a sólo 15 minutos de Mérida.

Ubicados en una zona con una gran proyección de desarrollo y plusvalía, por la cercanía con universidades, centros comerciales, hospitales, lo que asegura altos rendimientos a tu inversión, lo que asegura altos rendimientos a nuestros clientes.

- 17 Lotes.
- Corriente eléctrica subterránea.
- Calles pavimentadas.
- Drenaje pluvial.
- Ubicado sobre amplia avenida
- Cercanía a grandes desarrollos.
- Certeza jurídica.
- Banquetas.
- Zona norte de Mérida.



GRAN VALLE

Gran Valle
Viviendo tus
sueños

ENTREGADO

Gran Valle son 18 lotes de terrenos en Mérida, en Dzityá, que incluyen todos los servicios, agua potable, calles pavimentadas, luz subterránea, banquetas.

Localizados en Dzityá y rodeados de lujosos desarrollos residenciales, son perfectos para construir ya que es una zona que ha ganado plusvalía debido a su cercanía a los centros comerciales más importantes del norte de la ciudad pero también a las salidas que le llevan a las playas más concurridas y otros fraccionamientos como Las Américas o Francisco de Montejo.

- 18 Lotes.
- Corriente eléctrica subterránea.
- Calles pavimentadas.
- Banquetas.
- Zona norte de Mérida.



MONTECRISTO 130

ENTREGADO

Montecristo 130 está ubicado en una de las mejores zonas del norte de la ciudad de Mérida. El conjunto consta de 8 townhouses con terrenos de 7.20 m de frente por 12 m de largo y 141.80 m² de construcción cada una. Cada townhouse cuenta con sala, comedor y cocina amplios. Patio con jardín y zona de lavado techado. Dos recámaras amplias, ambas con baño y closet-vestidor propios. Cada Townhouse tiene cochera techada para dos autos y una bodega en la misma.

- 8 Townhouses.
- Amplia sala comedor y cocina.
- Patio con jardín.
- Zona de lavado.
- Recámaras con baño y closet vestidor.
- Garage techado para dos autos.



Valera
Lotes
Residenciales

ENTREGADO

Valera son 38 lotes urbanizados en Dzityá, una zona de alta plusvalía que cuentan con todos los servicios necesarios para empezar a construir de manera inmediata. Valera se ubica a sólo minutos de los mejores servicios y plazas comerciales al norte de Mérida.

- 38 Lotes.
- Corriente eléctrica subterránea.
- Cercanía a grandes desarrollos.
- Calles pavimentadas.
- Banquetas.
- Zona norte de Mérida.



Villa Dorada Tixcuytún

ENTREGADO

Villa Dorada está conformado por 12 lotes residenciales ubicados en Tixcuytún, a pocos minutos del periférico de Mérida. En esta zona existe una gran proyección de desarrollo y plusvalía, lo que te asegura altos rendimientos a tu inversión.

Al invertir en bienes raíces en Mérida, aseguras una vida pacífica para ti y tu familia. El acelerado crecimiento e interés de los grandes inversionistas se ve reflejado en la creación de cada vez más servicios e infraestructura. La Ciudad Blanca es más que sus hermosas calles coloniales y sitios turísticos.

- 12 Lotes.
- Corriente eléctrica subterránea.
- Calles pavimentadas.
- Alumbrado de vialidades
- Cercanía a importantes vialidades
- Zona norte de Mérida.



Zelena Conkal

ENTREGADO

ZELENA está conformado por 101 lotes residenciales ubicados en Conkal, a sólo 8 minutos de Mérida. En esta zona existe una gran proyección de desarrollo y plusvalía, lo que asegura altos rendimientos sobre la inversión.

La zona norte de Mérida podría catalogarse como la mejor zona para vivir debido a su crecimiento continuo, alto nivel de seguridad y plusvalía. Además, por el acceso directo a servicios como hospitales, centros comerciales, centros escolares y buena conectividad.

- 101 Lotes.
- Corriente eléctrica subterránea.
- Barda perimetral.
- Calles pavimentadas.
- Juegos infantiles.
- Cercanía a grandes desarrollos.
- Agua potable.
- Cancha de futbol.
- Caseta de vigilancia.
- Banquetas.
- Zona norte de Mérida.



**Horizonte Dzityá
Primera Etapa**

ENTREGADO

Horizonte Dzityá son lotes residenciales y lotes de uso comercial con servicios como agua potable, corriente eléctrica subterránea, banquetas y alumbrado en vialidades.

- 33 Lotes.
- Lotes Comerciales.
- Corriente eléctrica subterránea.
- Calles pavimentadas.
- Ubicado sobre amplia avenida.
- Cercanos a grandes desarrollos.
- Banquetas.
- Zona norte de Mérida.

¿QUIERES SABER MÁS DE NOSOTROS?



**VÍSTANOS EN NUESTRO SITIO WEB RENOVADO
Y CONOCE DE CADA UNO DE NUESTROS DESARROLLOS Y SERVICIOS**



www.aztrodesarrollos.com

Invertir en la Riviera Maya es asegurar un patrimonio en una de las zonas con mayor crecimiento y plusvalía de México. Desde Tulum hasta Playa del Carmen, este paraíso tropical no solo atrae a turistas, sino también a inversionistas que buscan rendimientos sólidos y un estilo de vida inigualable.

La demanda de propiedades en la región ha ido en aumento gracias a su infraestructura en expansión, su vibrante comunidad internacional y su conexión con la naturaleza. Ya sea para retiro, renta vacacional o desarrollo inmobiliario, la Riviera Maya es la clave para un futuro próspero.

Descubre nuestras oportunidades de inversión en los mejores desarrollos de la región.

Vive Riviera Maya

El corazón del futuro inmobiliario



Donde la excelencia inmobiliaria cobra vida

Mérida, Yucatán

Matriz

📍 Calle 17 No. 110 por 22 y 24, Col. México, Mérida, Yucatán, México. C.P. 97125.

☎ 999) 481 9623

📞 (999) 493 7707

✉ contacto@aztrodesarrollos.com



@aztrodesarrollos





EXPERIENCIA CERTEZA LEGAL
ACOMPañAMIENTO CUMPLIMIENTO



@aztrodesarrollos